

Andiastr, vigt > Pigniu

	Andiastr, vigt	0 h 00 min			
	Camartgin	1 h 05 min	1:05		
	Staumauer	1 h 45 min	0:40		
	Pt 1455	2 h 15 min	0:30		
	Pigniu	3 h 15 min	1:00		

Randonnée de montagne

	T3	
	moyen	
	3 h 15 min	
	11,1 km	
	430 m	
	320 m	
	juin - octobre	
	247T Sardona	
	Convient aux familles	

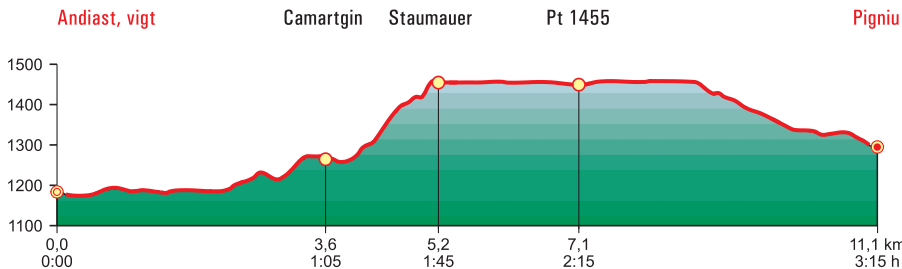



Un beau lac de montagne et des cascades vertigineuses

Cette randonnée débute à Andiastr, un charmant village de la région de Surselva. Avant le départ pour la marche, les gastronomes peuvent prendre des forces et ravir leurs papilles gustatives au restaurant Postigliun. Le chemin qui mène au lac artificiel traverse de beaux pâturages et des forêts rafraîchissantes. L'itinéraire longe une belle rivière, il est agréable de la contempler ainsi que les plantes et fleurs qui la bordent. Les 2 km qui précèdent l'arrivée au barrage sont plus difficiles, car la pente est plus raide et le chemin de forêt est plus accidenté.

Au Lag da Pigniu, les montagnes qui l'entourent sont impressionnantes. Le bleu turquoise du lac joue avec l'émeraude des végétaux. A proximité du barrage, il y a une aire de pique-nique avec un foyer pour faire du feu. Un autre se situe à l'opposé du lac. Le sentier longeant le rivage est agréable et sécurisé. Dès que l'on se rapproche du bout de la vallée, on est impressionné par la hauteur des falaises qui entourent le lac. D'imposantes cascades déversent leur lot de fraîcheur et de bruit en guise de démonstration de la puissance des éléments. Un chemin carrossable permet de

terminer le tour du lac et de rejoindre le barrage qui compte deux particularités: une voie d'escalade avec prises artificielles et une fresque murale de l'artiste Martin Valär qui représente le maréchal russe Souvorov traversant le col de Panix alors qu'il s'enfuyait de l'armée des Français avec ses troupes, en 1799.

Pour arriver au village de Pigniu, il suffit de suivre la route qui descend gentiment. Le village est pittoresque et les petites ruelles et les maisons sont enchantées. La petite église au centre du village est ravissante. En traversant le village, on arrive à l'arrêt du car postal.

Phil Suarez, 2022

INFO

On accède à «Andiastr, vitg» en car postal depuis Ilanz. Un car postal relie «Pigniu» à Ilanz.

Hotel Restaurant Postigliun, 081 941 10 33, www.postigliun-andiastr.ch
Restaurant Pension Alpina, Pigniu, 079 620 12 16, www.alpina-restaurant-pigniu.ch



Le sentier qui longe le lac.
Photos : Phil Suarez

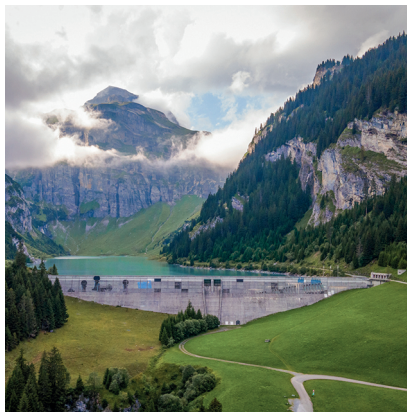

Vue aérienne sur le barrage avec la fresque murale.

